

"FISIOLOGIA E PATOLOGIA BENIGNA E MALIGNA DELL'UTERO: IMAGING E TERAPIA"

FIRENZE - AULA CONFERENZE MARGHERITA - SABATO 7 APRILE 2018

SCHEDA DI ISCRIZIONE

Compilare e spedire, preferibilmente entro il **30 Marzo 2018** a
F.I.M.O. Srl - via Kyoto, 51 - 50126 Firenze
tel. 055.6800389 - fax. 055.683355 - e-mail: congressi@fimo.biz

NOME _____

COGNOME _____

PROFESSIONE _____

DISCIPLINA _____

ENTE _____

Indirizzo al quale si desidera essere contattati:

VIA _____

CITTÀ _____

PROV. _____

TEL. _____

E-MAIL _____

C.F. _____

QUOTE DI ISCRIZIONE (IVA 22% inclusa)

SOCI SIRM € 50,00
NON SOCI € 90,00

MODALITÀ DI PAGAMENTO

Pagamento effettuato a mezzo assegno bancario allegato intestato a F.I.M.O. Srl

Pagamento effettuato a mezzo bonifico bancario intestato a F.I.M.O. Srl
Unicredit - Filiale Firenze Viale Europa
IBAN IT97E0200802832000400003356 (allegare ricevuta)

Pagamento a mezzo carta di credito VISA MASTERCARD
N°
Codice di sicurezza (si trova sul retro della carta)
Indicare soltanto le ultime 3 cifre

Intestata a _____ Scadenza _____

Firma _____ Data _____

Garanzia di riservatezza: I dati personali che La riguardano vengono elaborati nel rispetto di quanto stabilito dalla D. Lgs 196/03 e succ. modifiche sulla tutela della privacy. Questi dati vengono utilizzati da F.I.M.O. Srl soltanto per aggiornarla sulle manifestazioni e sulle iniziative scientifiche di Suo interesse e non vengono, per nessun motivo, comunicati o diffusi a terzi. Lei potrà in qualsiasi momento comunicarne a F.I.M.O. Srl la modifica o la cancellazione. Qualora Lei non desiderasse ricevere comunicazioni, La preghiamo barrare la casella a lato.

FIRMA _____

INFORMAZIONI GENERALI

SEDE DEL CORSO
AULA CONFERENZE MARGHERITA
Pad. 7 - Maternità
Azienda Ospedaliero-Universitaria Careggi
Largo Brambilla 3 - Firenze

ISCRIZIONI

La scheda di iscrizione debitamente compilata, completa della ricevuta di pagamento, dovrà essere inoltrata alla Segreteria Organizzativa FIMO Srl.

Quote di Iscrizione Corso (IVA 22% inclusa)
SOCI SIRM € 50,00
NON SOCI € 90,00

La quota comprende: accesso alle sessioni scientifiche, kit congressuale, crediti ECM, attestato di partecipazione.

Per iscrizioni online:

www.fimo.biz

preferibilmente entro il **30 MARZO 2018** p.v.
Per ogni ulteriore informazioni rivolgersi alla Segreteria Organizzativa F.I.M.O. srl.

ACCREDITAMENTO E.C.M.

I Crediti Formativi E.C.M. saranno certificati dal provider Vincere il Dolore Onlus (n.1291) secondo la regolamentazione approvata dalla Commissione Nazionale per la Formazione Continua. L'iniziativa è rivolta a Medici specializzati in Ginecologia e Ostetricia - Oncologia - Radiodiagnostica - Radioterapia - Continuità assistenziale - Medicina interna - Medicina generale.



SEGRETARIA ORGANIZZATIVA

F.I.M.O. Srl
via Kyoto, 51 - 50126 Firenze
tel. 055 6800389 - fax 055 683355
e-mail: congressi@fimo.biz - www.fimo.biz

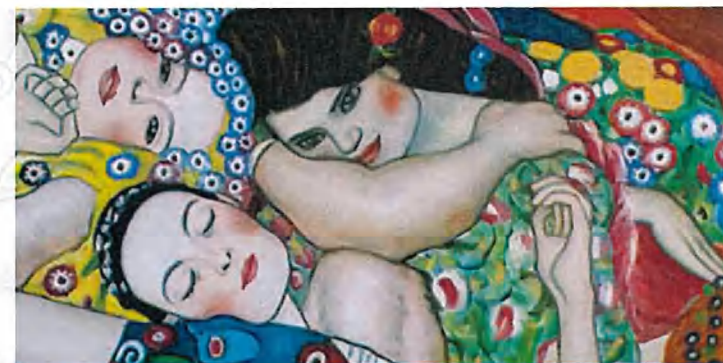

CONVEGNO

"FISIOLOGIA E PATOLOGIA BENIGNA E MALIGNA DELL'UTERO: IMAGING E TERAPIA"

Presidente del Convegno:
Jacopo Nori Cucchiari

Responsabile Scientifico:
Silvia Gabbrielli

con il patrocinio di:



SABATO 7 APRILE 2018

AULA CONFERENZE MARGHERITA
PAD.7 - MATERNITÀ
AZIENDA OSPEDALIERO-UNIVERSITARIA CAREGGI
LARGO BRAMBILLA 3 - FIRENZE

PROGRAMMA SCIENTIFICO

08.30
Registrazione partecipanti

08.45
Apertura dei lavori
e saluti delle autorità:
Dr. Vittorio Miele

I SESSIONE:

Moderatori:
V. Miele
F. Petraglia

09.00-10.00
Lo sviluppo uterino
V. Bruni - P. Mertino

10.00-10.30
Imaging dello sviluppo uterino
F. Di Naro

10.30-11.00
Trattamento della
pubertà precoce
e di altre anomalie di sviluppo
S. Bucciantini - F. Pampaloni

11.00-11.30
Coffee Break

11.30-12.00
Malformazioni uterine
L. Manganaro

12.00-12.30
Trattamento nelle malformazioni uterine
S. Calzolari

12.30-13.00
Discussione

13.00-14.00
Light lunch

II SESSIONE:

Moderatori:
J. Nori, G. Cariti

14.00-14.30
Lesioni benigne dell'utero
E. Vanzi

14.30-15.00
Trattamento medico e chirurgico
F. Petraglia

15.00-15.30
Tumori maligni del corpo uterino
S. Gabbielli

15.30-16.00
Tumori maligni della
cervice uterina
M. Vangelisti

16.00-16.30
Trattamento medico e chirurgico
M. Fambrini

16.30-17.30
Discussione

17.30
Compilazione questionario ECM

18.00
Chiusura dei lavori

RELATORI E MODERATORI

Vincenzina Bruni - Firenze
Sandra Bucciantini - Firenze
Stefano Calzolari - Firenze
Giuseppe Cariti - Firenze
Federica Di Naro - Firenze
Massimiliano Fambrini - Firenze
Silvia Gabbielli - Firenze
Lucia Manganaro - Roma
Pina Mertino - Firenze
Vittorio Miele - Firenze
Jacopo Nori Cucchiari - Firenze
Francesca Pampaloni - Firenze
Felice Petraglia - Firenze
Marco Vangelisti - Firenze
Ermanno Vanzi - Firenze